



การไฟฟ้าส่วนภูมิภาค  
PROVINCIAL ELECTRICITY AUTHORITY

Switching Deadline

11 พ.ย. 65

เลขที่ ก.๓ พทท.(ป.บ.) ๒๒๗๕ / ๒๕๖๕  
ชื่อผู้รับ นายพัทธนันท์ พธิราสุวรรณชล  
ชื่อผู้ส่ง นายมานิช แนนเหนือ

วันที่ - ๕ พ.ย. ๒๕๖๕  
ตำแหน่ง ออ.ป.บ.(ก.๓)  
ตำแหน่ง ผจก.กฟอ.พุทธมณฑล

ด้วยการไฟฟ้า อ.พุทธมณฑล จะขอตัดไฟเพื่อปฏิบัติงานในระบบจำหน่าย ๒๒ เควี สถานีไฟฟ้า ศาลายา , บางเลน ๒(ชค.) ตามแผนผังสังเขปแนบ จำนวน ๓ แผนผัง ดังนี้

ที่	พิดเตอร์	วัน/เดือน/ปี	ตั้งแต่เวลา	ถึงเวลา	ลักษณะงานที่ปฏิบัติ/บริเวณ	จาก	ถึง	ผู้ควบคุมงาน
๑	SLY๐๘	๑๓ พ.ย. ๖๕	๐๘.๐๐	๑๗.๐๐	ปักเสา/ก่อสร้างสายส่ง ๑๑๕ KV. WBS.P-TDD02.1+PMNTO.0002 (ปักเสา คอร.ขนาด ๒๒.๐๐ ม. จำนวน ๓๐ ต้น , รีดถอนเสา ๑๔.๓๐ ม. จำนวน ๘ ต้น)	- Dis ชั่วคราวหน้า ร้านก๋วยเตี๋ยวไก่ มระยะ	- BEU 1S-07 - SLY 8S-04	นายวีรพัฒน์ นาคสมัย ๐๘๑-๕๕๕๕๗๘๑
๒	SLY๐๙	๑๓ พ.ย. ๖๕	๐๘.๐๐	๑๗.๐๐		- Dis ชั่วคราวหน้า บ.ประปาไทย	- SLY 9S-03	
๓	BEU๐๒	๑๓ พ.ย. ๖๕	๐๘.๐๐	๑๗.๐๐		- BEU 2S-03	- SLY 9S-03 - BEU 2S-04	

แนบแผนผังศาลายา-บางเลน (ขาออก) ตั้งแต่ บ.ประปาไทย - บ.พิสิทธ์เซ็นเตอร์ (รวมไลน์แยกย่อย) มี ผขฟ.ได้รับผลกระทบ พื้นที่ที่มีผู้ใช้ไฟได้รับผลกระทบ(ไฟดับ) ไฟดับประมาณ ๕๐๐. ไร่

ผู้ประสานงานการดับไฟ ชื่อ นายปราโมทย์ เบลจทรัพย์ ตำแหน่ง พชง.๖ ผปบ โทร. ๐๙๐-๙๖๒๕๑๓๒

พื้นที่ ที่ขอตัดไฟปฏิบัติงานมีสายเคเบิลใยแก้วนำแสงของ กฟภ. (หากมีโอกาสชำรุด ผศส.กรส.(ก.๓) จะไปตรวจสอบก่อนปฏิบัติงาน)

๑.  มีสายเคเบิลใยแก้วนำแสง ๑.๑  มีโอกาสชำรุด ๑.๒  ไม่มีโอกาสชำรุด  
๒.  ไม่มีสายเคเบิลใยแก้วนำแสง

(นายมานิช แนนเหนือ)

ตำแหน่ง ผจก.กฟอ.พุทธมณฑล

สำหรับแผนกควบคุมการจ่ายไฟ (ผคฟ.) กฟภ.๓

เรียน ออ.ป.บ.(ก.๓)

ผคฟ. พิจารณาแล้วเห็นควร

อนุมัติให้ดับไฟตามคำขอข้อ 1 พิดเตอร์ SLY8 จาก Dis ชั่วคราวหน้าร้านก๋วยเตี๋ยวไก่ ถึง BEU1S-07, SLY8S-04  
ในวันที่ 13 พ.ย. 65 ตั้งแต่เวลา 08:00 น. ถึง 17:00 น. ตามใบสั่งทำสวิตซ์เลขที่ 1774/2565

อนุมัติให้ดับไฟตามคำขอข้อ 2 พิดเตอร์ SLY9 จาก Dis ชั่วคราวหน้าบ.ประปาไทย ถึง SLY9S-03  
ในวันที่ 13 พ.ย. 65 ตั้งแต่เวลา 08:00 น. ถึง 17:00 น. ตามใบสั่งทำสวิตซ์เลขที่

อนุมัติให้ดับไฟตามคำขอข้อ 3 พิดเตอร์ BEU2 จาก BEU2S-03 ถึง SLY9S-03, BEU2S-04  
ในวันที่ 13 พ.ย. 65 ตั้งแต่เวลา ..... น. ถึง ..... น. ตามใบสั่งทำสวิตซ์เลขที่

พนักงานศูนย์ฯ นาย สันติ พงษ์อ่อง ประสานงานการขอตัดไฟกับ นายปราโมทย์ เบลจทรัพย์

(นายสันติ พงษ์อ่อง)  
๒๐๒๕.๑๑.๑๖

สำหรับผู้อนุมัติ

ที่ ก.๓ กปบ.(คฟ.)

เรียน ผจก. กฟฟ.พทท.

อก.บข.(ก.๓), อก.คว.(ก.๓)

อนุมัติ และแจ้ง จป. เพื่อตรวจสอบความปลอดภัย  
พร้อมทั้งลงข้อมูลแจ้งแผนดับไฟลงใน [www.pea.co.th](http://www.pea.co.th)



(นายเลอพงศ์ แก่นจันทร์)  
รท.ปบ.(ก3) ปฏิบัติงานแทน อก.ปบ.(ก3)

ขั้นตอนการสวิชชิง 2 แผ่น  
แผนผังแนบ 3 แผ่น

ผจก. - (สถานี -)  
เพื่อทราบ และจัดพนักงานเข้าปฏิบัติงานร่วมกับศูนย์ฯ นครปฐม  
ตั้งแต่วันที่ - น. เป็นต้นไป จนกว่างานจะแล้วเสร็จ

## ใบสั่งทำสวิตชิง

1. สถานที่ทำงาน	หน้าบริษัทประเทศไทย จำกัด - แยกเคหะการเกษตร		
2. กำหนดวันที่ทำงาน	13 พ.ย. 65	ระหว่าง	08.00 น. ถึง 17.00 น.
3. ผู้ขอทำงาน	กฟฟ.พทท.	งานที่ทำ	ปรับปรุงระบบจำหน่าย ตามใบขอปฏิบัติงาน 1774/65
4. เตรียมการสวิตชิงโดย	นายมน โชน ทงย้อย		วันที่ 11 พฤศจิกายน 2565
5. ตรวจสอบสวิตชิงโดย			วันที่ 11 พฤศจิกายน 2565
6. อนุมัติสวิตชิงโดย			วันที่ 11 พฤศจิกายน 2565
7. สั่งทำสวิตชิงโดย	1. นายสถาพร, นายพิชชา, นายสุธี, นายอมร (กะ1 00.00 น. - 08.00 น.) 2. นายนครินทร์, นายณัฐกาญจน์, นายสามารถ (กะ2 08.00 น. - 16.00 น.) 3. นายศุภสวัสดิ์, นายอนุสรณ์, นายธนิต, นายมน โชน (กะ3 16.00 น. - 24.00 น.)		

ที่	รหัสอุปกรณ์	สภาพอุปกรณ์ ปกติก่อน ดำเนินการ	ดำเนินการ	เวลา	ผู้ดำเนินการ	ผู้สั่งการ	หมายเหตุ
	งานที่ทำ						
	1.ชุดงาน กกด. ปฏิบัติงานปักเสา 22.0 เมตร เพื่อก่อสร้างสายส่ง 115 kV						
	2.กฟฟ.พทท.ทมนตล ทำไลน์ชั่วคราว(ตีโหลไลน์)แท็บไลน์แยก SLY08S-03(ขอยกกันตนา) วงจร BEU02 ไปรับจากวงจร SLY10(ตามแผนผังแนบที่3)						
1	ตรวจสอบอุปกรณ์และสวิตก่อนการ Switching						
2	BEU02VB-01	"ON" Auto Reclose	"OFF" Auto Reclose		BEU		
3	SLY08VB-01	"ON" Auto Reclose	"OFF" Auto Reclose		SLY		
4	SLY09VB-01	"ON" Auto Reclose	"OFF" Auto Reclose		SLY		
5	แจ้ง กฟฟ.พทท.ทมนตลตรวจสอบสถานะ SF6 รหัส BEU03S-04(พรีชัยแบร์จ), SLY08S-04(คลองขอยบน), BEU01S-07(ตรงข้ามร้านกึ่งเก) อยู่สถานะปลดพร้อมล๊อคคณ						
6	- ดับไฟ เวลา 08.00 น.						
7	DIS.ชค.SLY08	ล๊ับ	ปลด(ใช้โหลคบัสเตอร์)		พทท.		หน้าร้านกึ่งเดียวโก่มะระ
8	DIS.ชค.SLY09	ล๊ับ	ปลด(ใช้โหลคบัสเตอร์)		พทท.		หน้าประปาไทย
9	BEU02S-03	ล๊ับ	ปลด, ล๊อคคณ		พทท.		สำนักพิมพ์ฟลิคเซ็นเตอร์
10	แจ้งพื้นที่ไฟดับให้ กฟฟ.พทท.ทมนตล รับทราบ						
11	แจ้ง กฟฟ.พทท.ทมนตล Test ไฟว่าดับเรียบร้อยก่อนทำการ Short Ground						
12	แจ้ง กฟฟ.พทท.ทมนตล Short ground จุด G1						
13	แจ้ง กฟฟ.พทท.ทมนตล Short ground จุด G2						
14	แจ้ง กฟฟ.พทท.ทมนตล Short ground จุด G3						
15	แจ้ง กฟฟ.พทท.ทมนตล Short ground จุด G4						
16	แจ้ง กฟฟ.พทท.ทมนตล ลงรายละเอียด We Safe ให้เรียบร้อย						
17	แจ้ง กฟฟ.พทท.ทมนตล ปฏิบัติงานได้						
18	BEU02VB-01	"OFF" Auto Reclose	"ON" Auto Reclose		BEU		
19	SLY08VB-01	"OFF" Auto Reclose	"ON" Auto Reclose		SLY		
20	SLY09VB-01	"OFF" Auto Reclose	"ON" Auto Reclose		SLY		
	สิ้นสุด Switching เข้า						



ที่	รหัสอุปกรณ์	สภาพอุปกรณ์ ปกติก่อน ดำเนินการ	ดำเนินการ	เวลา	ผู้ดำเนินการ	ผู้สั่งการ	หมายเหตุ
21	เมื่อดำเนินการทำไลน์ชั่วคราวข้ามถนนพร้อมจ่ายไฟให้ ซอยกันตนาแท็บไลน์แยก SLY085-03(ซอยกันตนา) แล้วเสร็จ						
22	SLY10VB-01	"ON" Auto Reclose	"OFF" Auto Reclose		SLY		
23	D/F ซค. SLY10	ปลด	สับ		พทท.	DF	ไลน์แยก รพ.ตุลาการ
24	SLY10VB-01	"OFF" Auto Reclose	"ON" Auto Reclose		SLY		
25	หลังจาก กฟฟ.พุดมณฑล ปฏิบัติงานแล้วเสร็จ พร้อมจ่ายไฟกลับคืน						
26	แจ้ง กฟฟ.พุดมณฑล ปลด Short ground จุด G1						
27	แจ้ง กฟฟ.พุดมณฑล ปลด Short ground จุด G2						
28	แจ้ง กฟฟ.พุดมณฑล ปลด Short ground จุด G3						
29	แจ้ง กฟฟ.พุดมณฑล ปลด Short ground จุด G4						
30	แจ้ง กฟฟ.พุดมณฑล ลงรายละเอียด We Safe ให้เรียบร้อย						
31	BEU02VB-01	"ON" Auto Reclose	"OFF" Auto Reclose		BEU		
32	SLY08VB-01	"ON" Auto Reclose	"OFF" Auto Reclose		SLY		
33	SLY09VB-01	"ON" Auto Reclose	"OFF" Auto Reclose		SLY		
34	-จ่ายไฟ เวลา 17.00 น.						
35	DIS.ซค.SLY08	ปลด	สับ		พทท.	DIS	หน้าร้านก๋วยเตี๋ยวโก่มะระ
36	DIS.ซค.SLY09	ปลด	สับ		พทท.	DIS	หน้าประปาไทย
37	BEU02S-03	ปลด, ล็อคคาน	สับ		พทท.	SF6	สำนักพิมพ์ฟิสิกส์เซ็นเตอร์
38	BEU02VB-01	"OFF" Auto Reclose	"ON" Auto Reclose		BEU		
39	SLY08VB-01	"OFF" Auto Reclose	"ON" Auto Reclose		SLY		
40	SLY09VB-01	"OFF" Auto Reclose	"ON" Auto Reclose		SLY		
	สิ้นสุด Switching ทั้งหมด						

แผนผัง ก้อนคืบไฟฟ้า บริเวณ หน้า บ.ประปาไทย จก. - แยกเคหะการเกษตร F8 F9 ๓๗พ. สายตา F2 ๓๗พ. บางเลน 2  
 \*\*ชุดงาน กคค. ปฏิบัติงานปีกลเสา 22.00 เมตร เพื่อก่อสร้างสายส่ง 115 KV.\*\* \*\*  
 (แผ่น 1)

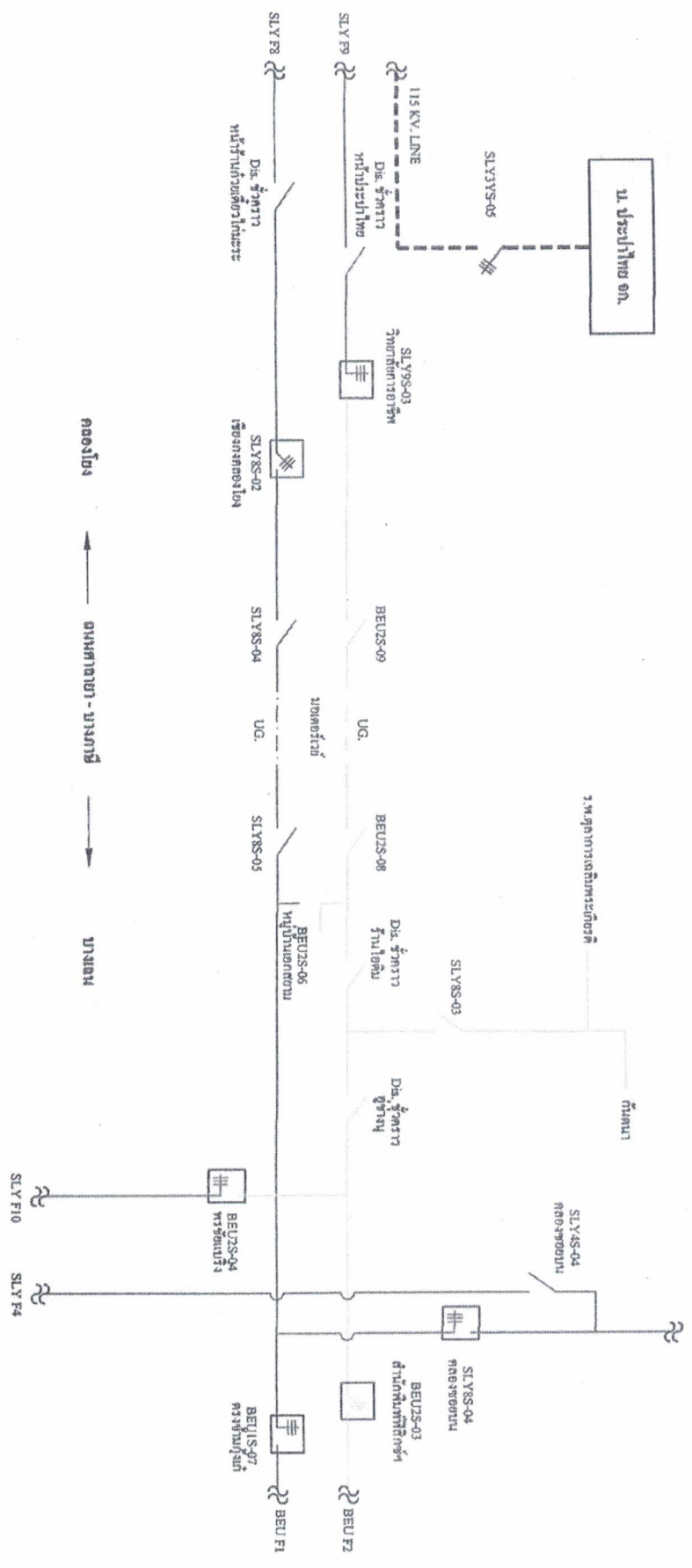

แผนผัง หลังดับไฟ บริเวณ หน้า บ.ประปาไทย จก. - แยกเคหะการเกษตร F8 F9 สฟฟ.ศาลายา F2 สฟฟ.บางเลน 2  
 \*\*ชุดงาน กค. ปฏิบัติงานเป็นเวลา 22.00 เมตร เพื่อก่อสร้างสายส่ง 115 KV. \*\*  
 (แผ่น ๒)

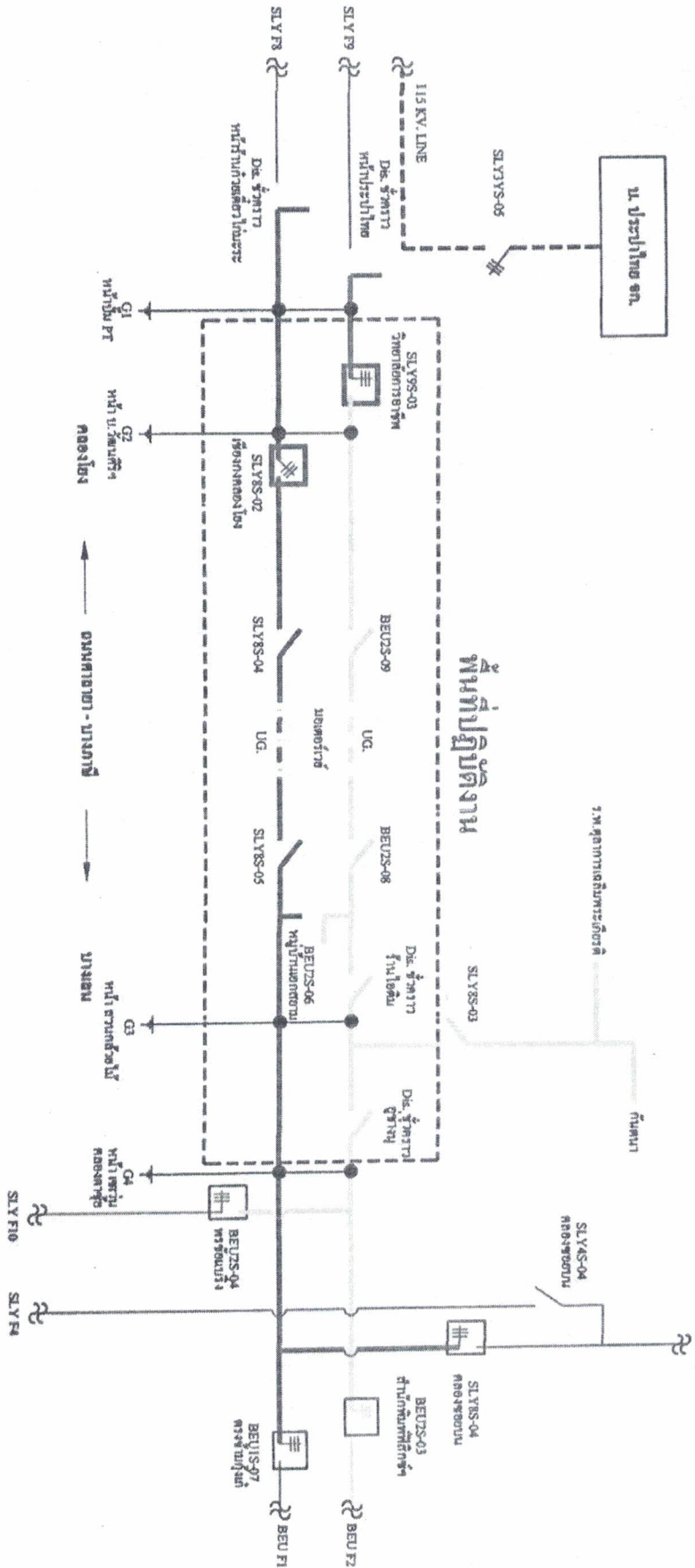

หมายเหตุ เทปเปลี่ยนแยก SLY8S-03 ขอยกขึ้นมา จะดำเนินการทำเส้นชั่วคราว(ตีทอลไลน์)ข้ามฝั่งถนนมาจับไฟกลางจร F10 SLY (ตามแผนผังแผ่นที่ 3) ให้แล้วเสร็จก่อน 12.00 น. และจ่ายไฟให้กับ ร.พ.ตุลาการ และ โรงเรียนกษัตริยา ก่อนเพื่อลดผลกระทบจากไฟดับนานและเป็นการป้องกันข้อร้องเรียน

แผนผัง เมื่องานแล้วเสร็จ บริเวณ หน้า บ.ประปาไทย จก. - แยกคณะกรรมการ F8 F9 สฟฟ.สาขา F2 สฟฟ.บางเลน 2  
 \*\*ชุดงาน กค. ปฏิบัติงานปกติ 22.00 เมตร เพื่อก่อสร้างสายส่ง 115 KV. \*\*

(แผ่น 3)

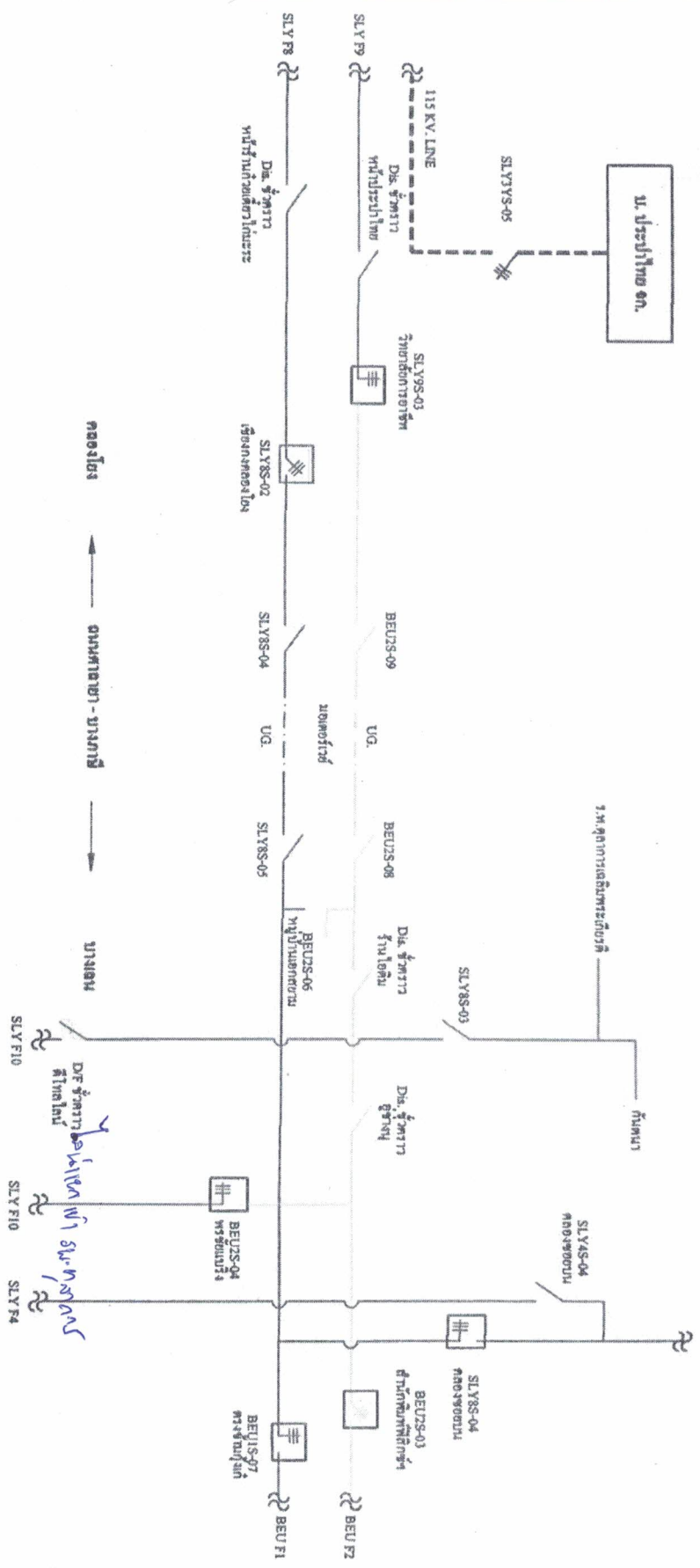



Check List

ขั้นตอนการปฏิบัติ กรณีขออนุมัติปฏิบัติงานโดยวิธีดับไฟฟ้าแบบระดมชุดงาน

ชื่องาน .....ก่อสร้างสายส่ง ๑๑๕ เควี (สฟฟ.บางเลน - สฟฟ.ศาลายา) - สฟฟ.บางเลน ๒ (พุทธมณฑล ๓) (WBS P-TDDob.๑-I-PMNT๐.๐๐๐๒).....  
 สถานที่ดับไฟฟ้าเพื่อทำงาน ..... แนวถนน ศาลายา-บางภาษี ซาออก (ตั้งแต่ บ.ประปาไทย ถึง แยกเคหะการเกษตร)  
 วันที่ดับไฟฟ้าเพื่อทำงาน ..... ๑๓ พฤศจิกายน ๒๕๖๕ ..... เริ่มเวลา ๐๘.๐๐ น. ....จ่ายไฟคืนเวลา ๑๗.๐๐ น.  
 หน่วยงานรับผิดชอบหลัก ...การไฟฟ้าส่วนภูมิภาคอำเภอพุทธมณฑล.....  
 ชื่อผู้อำนวยการงาน/โครงการ(เจ้าของพื้นที่ควบคุมงาน ตัดสินใจแก้ไขปัญหาได้) ชื่อ..... นายมานิต รักทรงธรรม  
 ตำแหน่ง..... รจก.(ท) กฟอ.พุทธมณฑล ..... เบอร์โทรศัพท์มือถือ... ๐๘๑-๗๕๗๕๔๕.....  
 ชื่อช่างผู้คุมงานหลัก ...นายวิวัฒน์ นาคลมัย.....  
 ตำแหน่ง..... พชง.๖..ผกร.กกค.(ก.๓)..... เบอร์โทรศัพท์มือถือ.....๐๘๑-๙๔๔๙๗๘๑.....  
 หน่วยงานที่เข้าร่วมทำงานในวันดังกล่าว  
 ..... ชุดงาน กกค.(ก.๓) , ชุดงานก่อสร้าง ผกส.กฟอ.พทท. , ชุดงานซ่อมแซม ผบป.กฟอ.พทท.

๑. กำหนดผู้ประสานงานดับไฟฟ้า (เป็นผู้ที่รู้ขอบเขตงานทั้งหมดและเป็นผู้ประสานงานจากชุดดับไฟฟ้าพร้อมเป็นคนแจ้งให้ชุดงานขึ้นทำงานได้) / เมื่องานเสร็จต้องเคลียร์ไลน์พร้อมแจ้งชุดจ่ายไฟฟ้าคืนระบบ)  
 ชื่อ ..นายปราโมทย์ เบลูจทรัพย์.....ตำแหน่ง..... พชง.๖ ผบป.....เบอร์โทรศัพท์ ... ๐๙๐-๙๖๒๙๑๓๒.....

๒. กำหนดชุดงานเพื่อดับไฟฟ้า / จ่ายไฟฟ้า ...ชุดแก้กระแสไฟฟ้าขัดข้อง.....

๓. กำหนดผู้รับผิดชอบทำกราวด์ชั่วคราวจุดที่๑..... G1 G2 .....ผู้รับผิดชอบ..... นายปณต ประดิษฐ์เจริญ  
 จุดที่๒ ..... G3 G4 .....ผู้รับผิดชอบ..... นายวิทวัส บุญประคอง ..... จุดที่๓.....  
 ผู้รับผิดชอบ..... จุดที่๔.....ผู้รับผิดชอบ.....

๔. ขออนุมัติแผนงานดับไฟฟ้า ตามบันทึกที่..... หนังสือจาก พชง.๖ ผกร.กกค.(ก๓)..... พร้อมแผนผัง Switching  
 ไม่อนุมัติ เหตุผล.....  
 อนุมัติ ตามบันทึกที่.....

๕. แจ้งเจ้าหน้าที่ความปลอดภัย ตามบันทึกที่.....  
 เจ้าหน้าที่ความปลอดภัยในวันดับไฟฟ้าทำงาน ชื่อ..... น.ส.จตุรารม ตูนาโป่ง จป.(ว) ๕ กฟอ.พุทธมณฑล

๖. แจ้งผู้ใช้ไฟฟ้าในพื้นที่หรือไม่  
 ไม่แจ้ง เหตุผล.....  
 แจ้ง จำนวน.....๙๐๐.....ราย มีข้อทักท้วงจากผู้ใช้ไฟในพื้นที่ดับไปหรือไม่..... ไม่.....

๗. ผู้รับผิดชอบหลัก จัดประชุมชี้แจง/มอบหมายงานก่อนวันดับไฟฟ้าเพื่อทำงานหรือไม่  
 ไม่จัดประชุม เหตุผล...จะมีการชี้แจงในวันปฏิบัติงาน.....  
 จัดประชุมวันที่..... สถานที่ประชุม..... 2, 1 38  
 ราชานามผู้เข้าร่วมประชุม .....

๘. ผู้รับผิดชอบหลัก จัดชี้แจงมอบหมายงาน/จุดอันตรายบริเวณหน้างานจริง ก่อนวันปฏิบัติงานจริงหรือไม่  
 ไม่จัดชี้แจง เหตุผล...จะมีการชี้แจงในวันปฏิบัติงาน.....  
 จัดชี้แจงวันที่..... ราชานามผู้เข้าร่วมชี้แจง .....



## ขั้นตอนดำเนินการก่อนปฏิบัติงานโดยวิธีดับไฟฟ้าแบบระดมชุดงาน

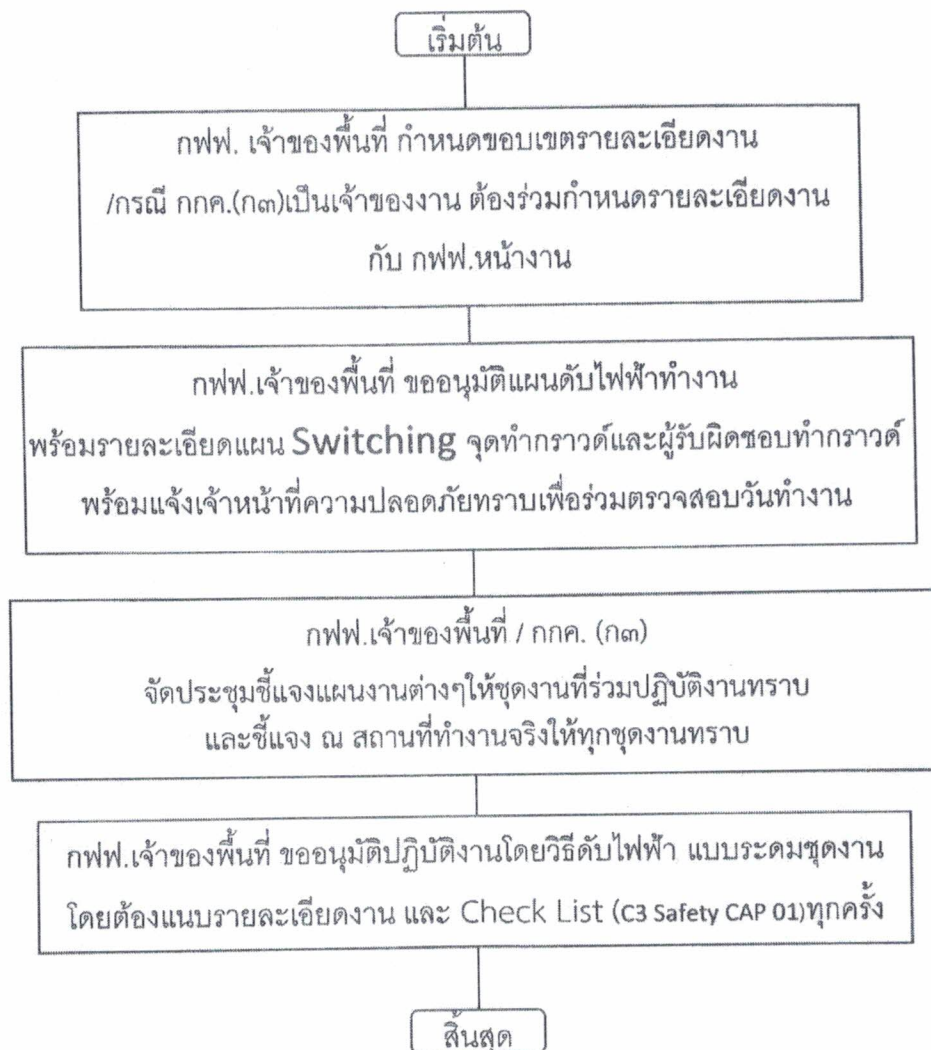



**การไฟฟ้าส่วนภูมิภาค**  
PROVINCIAL ELECTRICITY AUTHORITY

จาก ผู้ควบคุมงาน

ถึง ผจก.กฟอ.พุทธมณฑล

เลขที่

วันที่

เรื่อง ขออนุมัติดับกระแสไฟฟ้าเพื่อปฏิบัติงาน ก่อสร้างระบบสายส่ง ๑๑๕ KV. CUT&TURN (สถานีไฟฟ้าบางเลน-สถานีไฟฟ้าศาลายา) - สถานีไฟฟ้าบางเลน ๒ (พุทธมณฑล ๓) จ.นครปฐม

เรียน ผจก.กฟอ.พุทธมณฑล

ตามอนุมัติที่ กรฟ.ก(อส.๓ก)๕๑/๒๕๖๔ ลว. ๒๑ มกราคม ๒๕๖๔ ให้แผนกก่อสร้างระบบสายส่ง ๑๑๕ KV. CUT&TURN (สถานีไฟฟ้าบางเลน-สถานีไฟฟ้าศาลายา) - สถานีไฟฟ้าบางเลน ๒ (พุทธมณฑล ๓) จ.นครปฐม WBS : P-TDD02.1-I-PMNT0.0002 โครงข่าย 6001159272 (TL-C-E) โดยมี นายวีรพัฒน์ นาคลัมย์ พชง.๖ ผกร.กกค.(ก๓) เป็นช่างควบคุมงาน ปัจจุบันได้เตรียมแผนงานเพื่อปฏิบัติงาน ดังนี้

- ปักเสา คอร. ขนาด ๒๒ เมตร จำนวน ๑๐ ต้น

ในการดำเนินการและปฏิบัติงานมีความจำเป็นต้องดับกระแสไฟฟ้าระบบสายส่ง ๑๑๕ KV. และระบบจำหน่าย ๒๒ KV. และแรงต่ำ ในวันอาทิตย์ที่ ๑๓ พฤศจิกายน ๒๕๖๕ ตั้งแต่เวลา ๐๘.๐๐ - ๑๗.๐๐ น. หากดำเนินการแล้วเสร็จก่อนกำหนดจะจ่ายไฟฟ้าให้ก่อน ดังนั้นขอความอนุเคราะห์ให้ทาง กฟอ.พุทธมณฑล ดำเนินการดังนี้

กฟอ.พุทธมณฑล

- ดำเนินการประกาศแจ้งผู้ใช้ไฟในบริเวณดังกล่าวทราบในวัน , เวลา ตามระเบียบ

- ดำเนินการดับกระแสไฟฟ้าบริเวณอานามัยคลองโยง ถึง วัดมะเกลือ ระบบจำหน่าย ๒๒ KV. และแรงต่ำ จึงเรียนมาเพื่อโปรดพิจารณาดำเนินการให้ต่อไป

อนุมัติตามเสนอ

(นายวีรพัฒน์ นาคลัมย์)

พชง.๖ ผกร.กกค.(ก๓)

ผู้ควบคุมงาน